

TEKTUR

DR. WALTER ECKHARDT
WOHNHAUS IN FELDAFING

ANSICHTEN M 1:100

Planung
Architekt P. Zapletal Traubing
Bauleitung
R. Hanauer Dipl. Ing. Berg

DER BAUHERR:

DER GRUNDEIGENTÜMER:

DIE NACHBARN:

BERG, DEN 30.3.1969

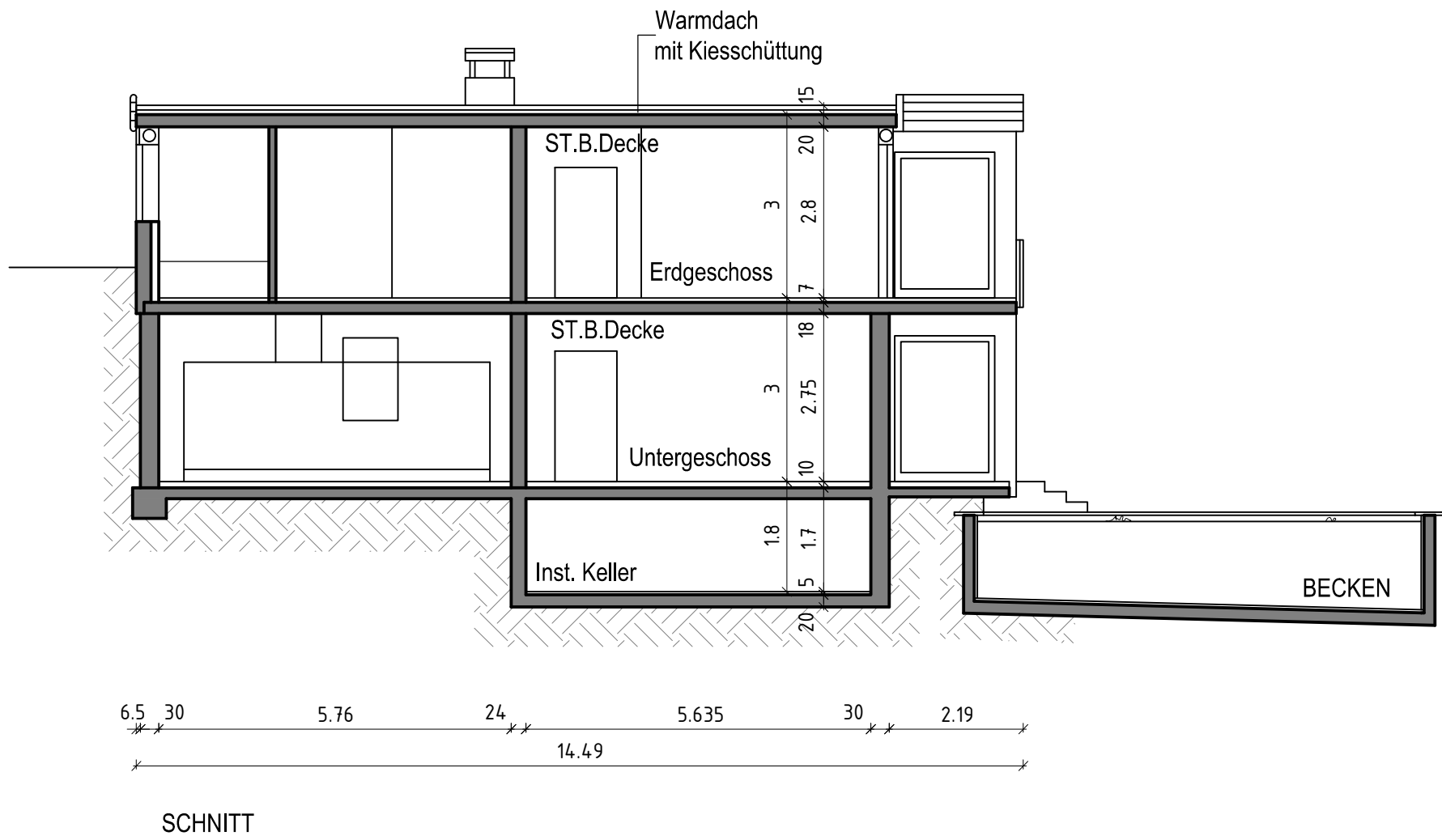
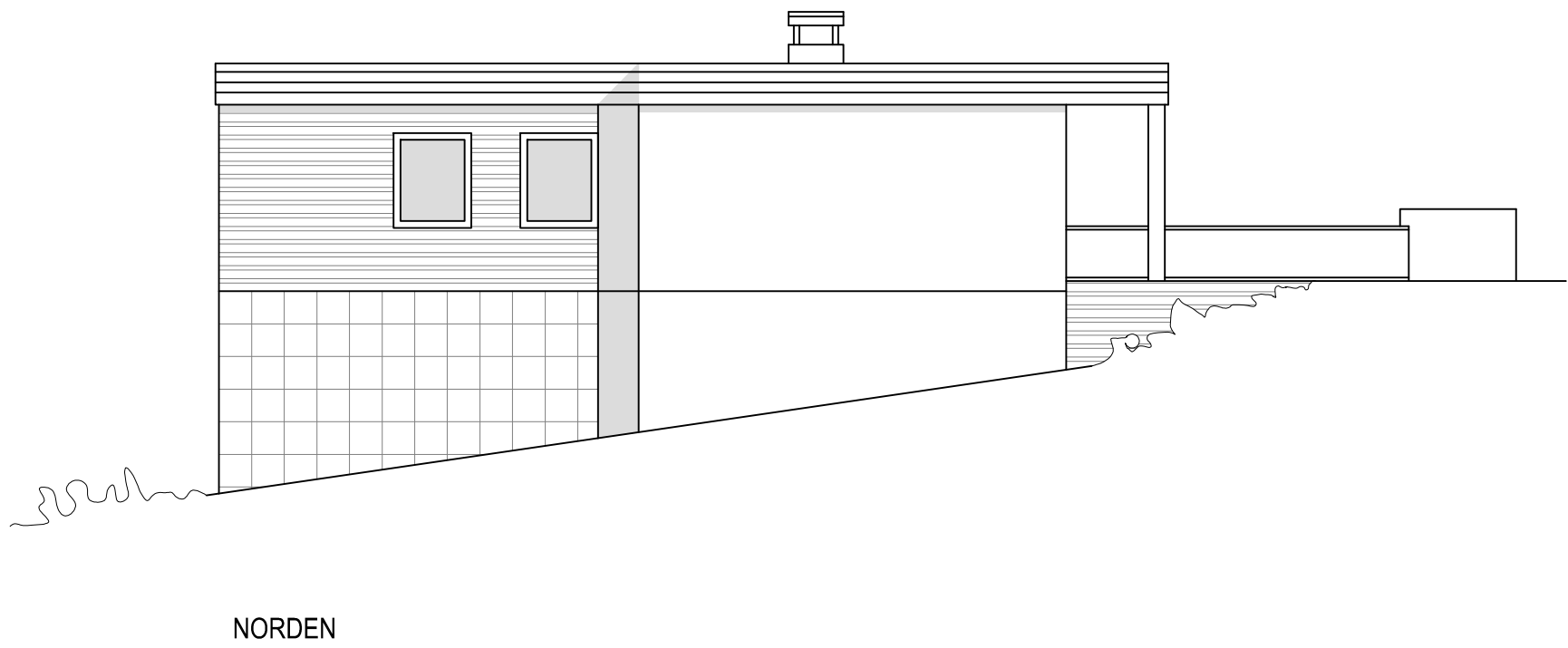
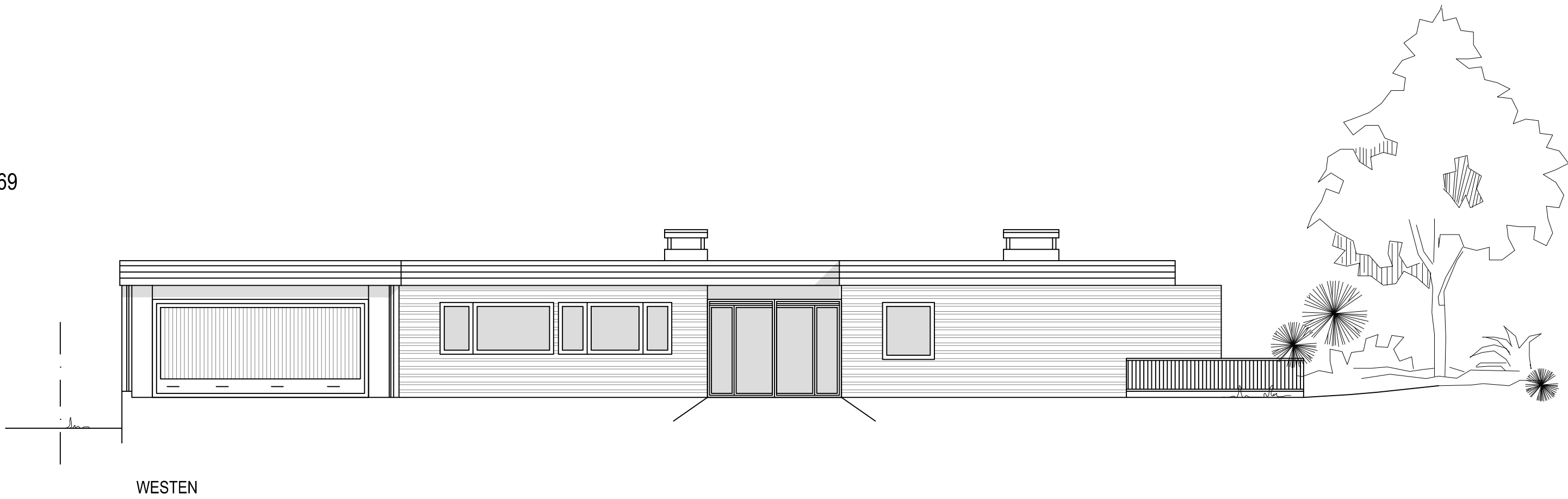
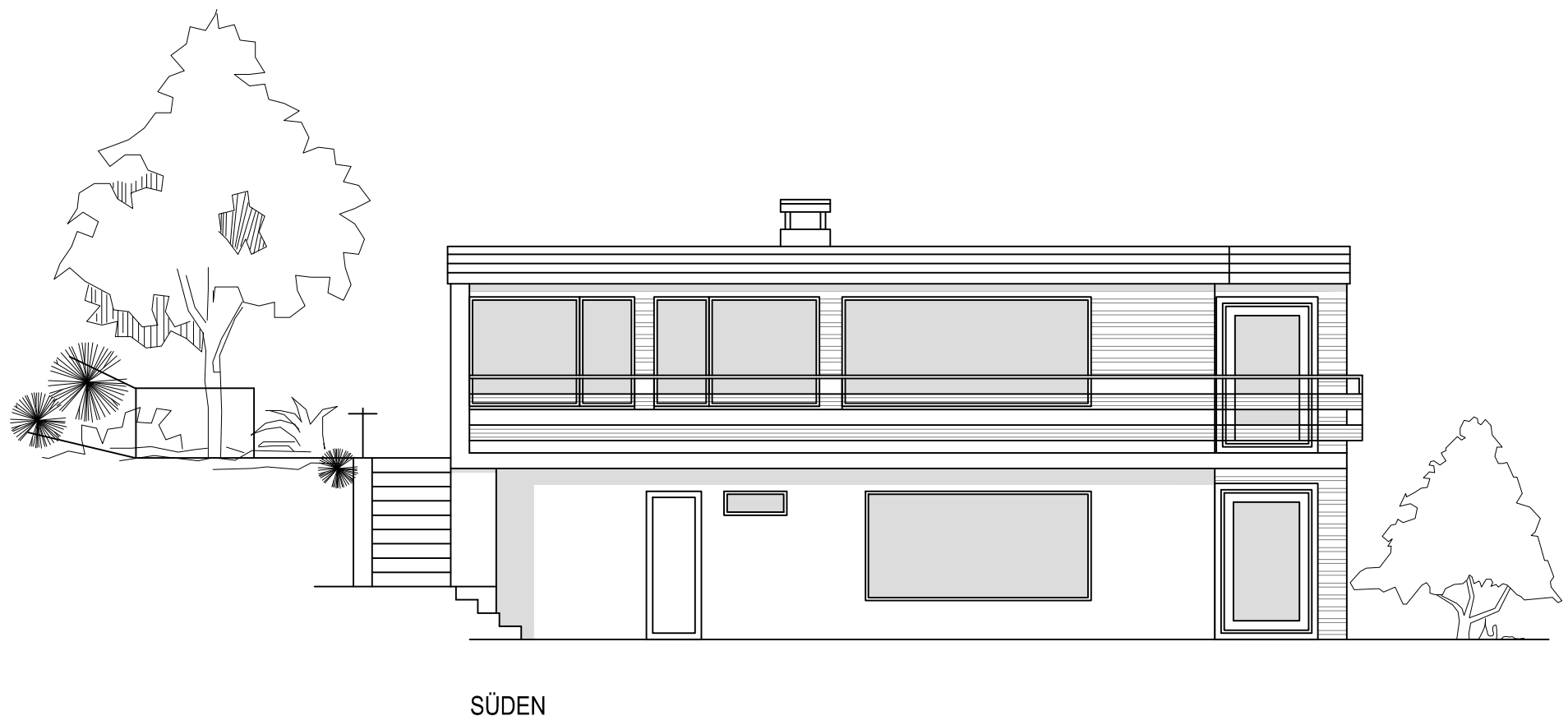

DER ARCHITEKT:
RALF HANAUER DIPL.ING.
8131 BERG - KAPELLENWEG.